

NOTA :

±0.00 = 167.74 NGF A CONTROLER

BETON : C25/30
ACIERS : HA Fe500
ENROBAGES : 3cm minimum
FISSURATION : NON PREJUDICIALE
MILIEU : NON AGRESSIF
SISMICITE : TRES FAIBLE
TENUE AU FEU : 1/2H SAUF INDICATION CONTRAIRE

ETUDE DE SOL : 07T-0425-a00 DE FUGRO GEOTECHNIQUE
TAUX DE TRAVAIL DU SOL : Q' (ELS) = 0.3 MPa
PROFONDEUR / TERRAIN NATUREL (TN) : -0.90m à -3.20m / TN
TOIT A ATTEINDRE : SABLES ET SABLES A GRAVIERS ET GALETS

LES DIMENSIONS ET LES POSITIONS DE TOUTES LES RESERVATIONS (PLOMBERIE, ELEC, MENUISEIRES...) SONT DONNEES A TITRE INDICATIF.
ELLES DEVRONT ETRE VERIFIEEES ET VALIDEES PAR LES CORPS D'ETAT CONCERNES
AVANT TOUTE EXECUTION DES TRAVAUX.

CONSTRUCTION D'UN BATIMENT

DE STOCKAGE DES BOUES
pour la Castraise de l'Eau

Maître d'ouvrage :

Castraise de l'eau
3 Rue François Thomières
81100 Castres
Tel.:05.63.51.90.90

Maître d'oeuvre :	M.Benoit Cabrol (Architecte) 41 Rue Amiral Galiber 81100 Castres Tel. : 05.63.71.49.71	Entreprise GO : M.Laurent Prenot (Albert & Fils) 189 Route des collines-Les Fournials 81210 Montfa Tel: 05.63.75.84.52
Bureau d'étude MOE :	Mr Karim Benhamed (AI3C) 18 Rue Gustave Eiffel 81000 ALBI TEL: 05.63.38.09.64	Bureau d'étude EXE : <div> IONIS STRUCTURES 41, rue de la Découverte - Innoparc A - 31676 Labège Cedex Tel. : +33 5 62 24 75 17 / contact@ionis-structures.fr</div>
Bureau de contrôle :	Apave 40 Allée Alphonse Juin 81104 CASTRES CEDEX TEL: 05.63.59.50.60	
Contrôleur SPS :	2G COORDINATION ZI de Brénas 81440 LAUTREC	DOE

HAUT RDC ARMATURES

Indice	Date	Modifications	Rédigée par	Verifiée par
0	25/10/2018	Première diffusion	CB	CM
A	20/03/2019	DOE		

Date : 16/10/2018	Ech :	PLAN - GO200	A
-------------------	-------	--------------	---

Coupe Type sur voile BA

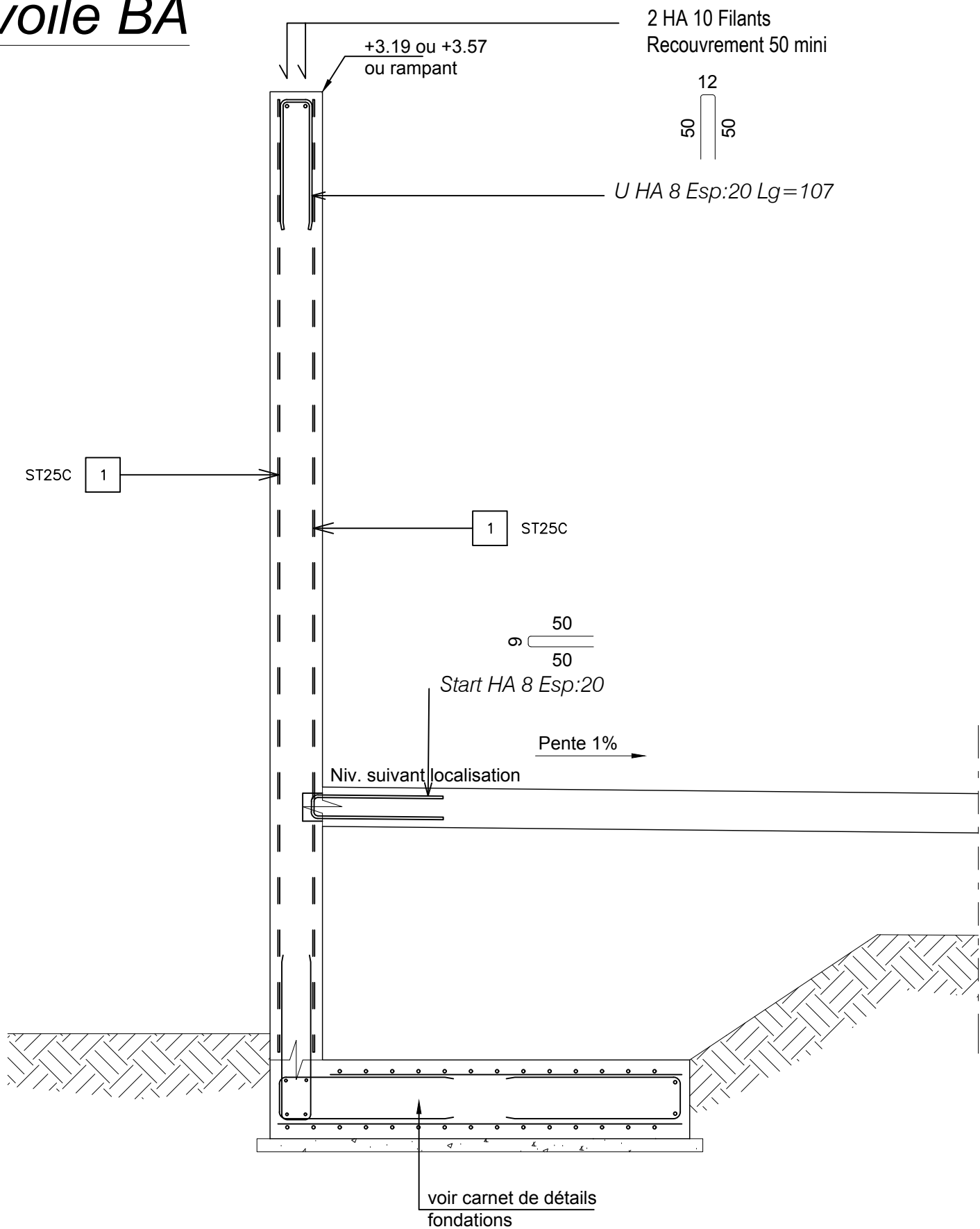

Coupe Type sur voile BA

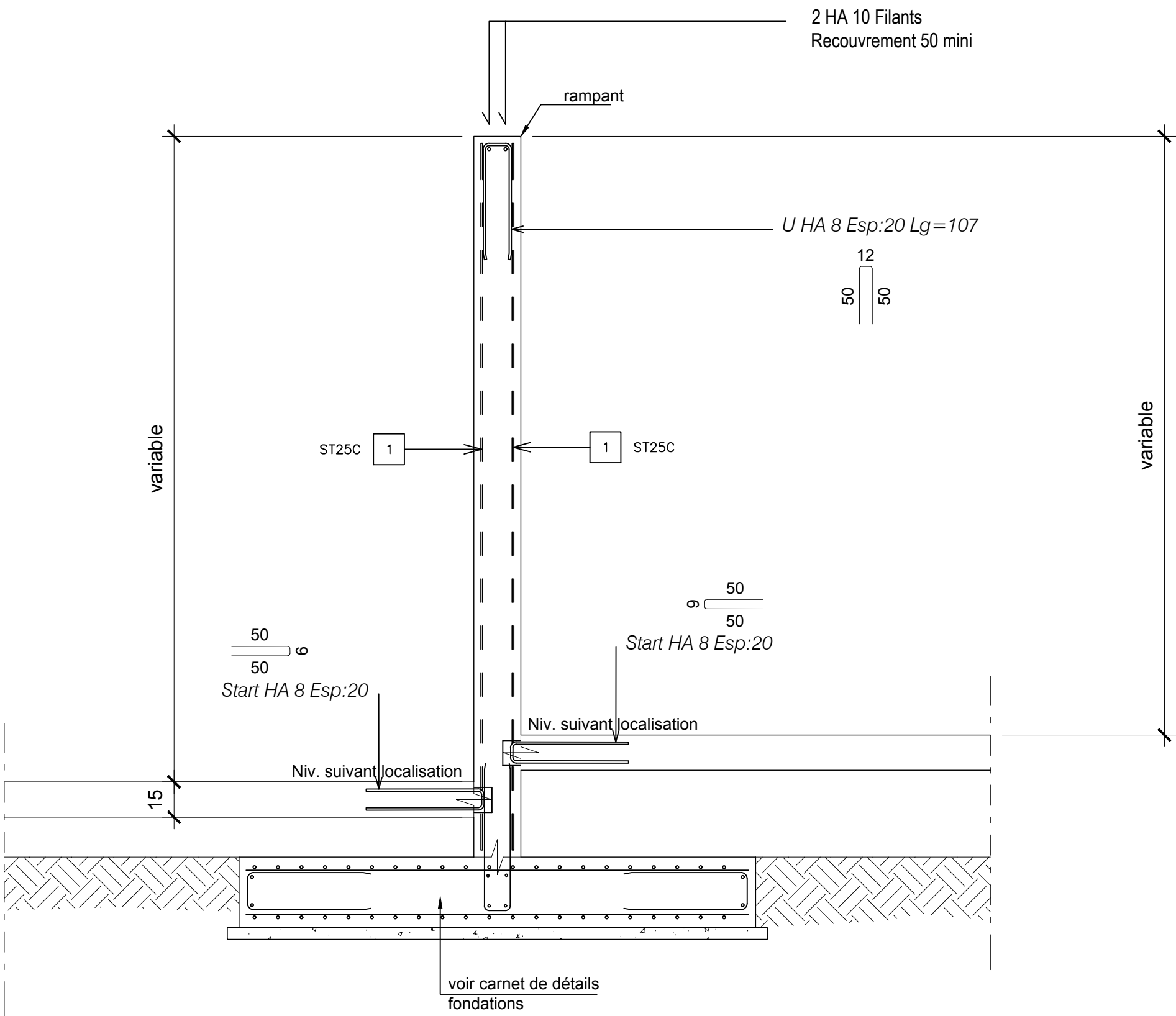

Détails liaison pour voile BA

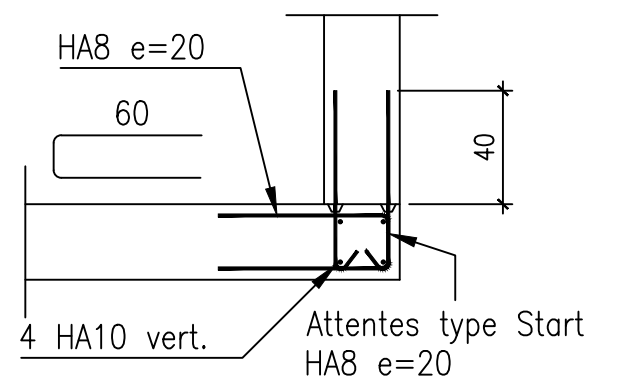

Liaison en L entre banche

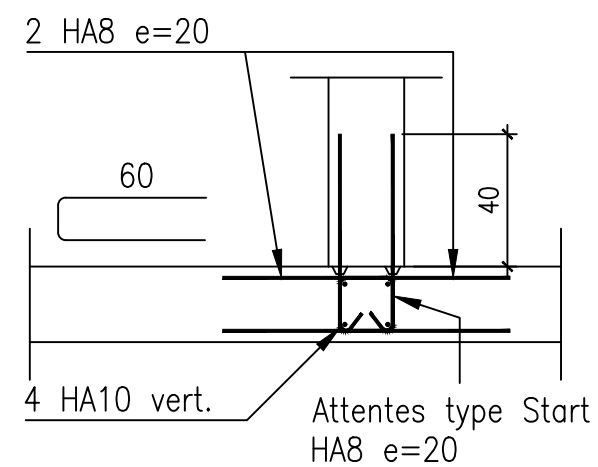

Liaison en T

Détail type renfort de prescellement

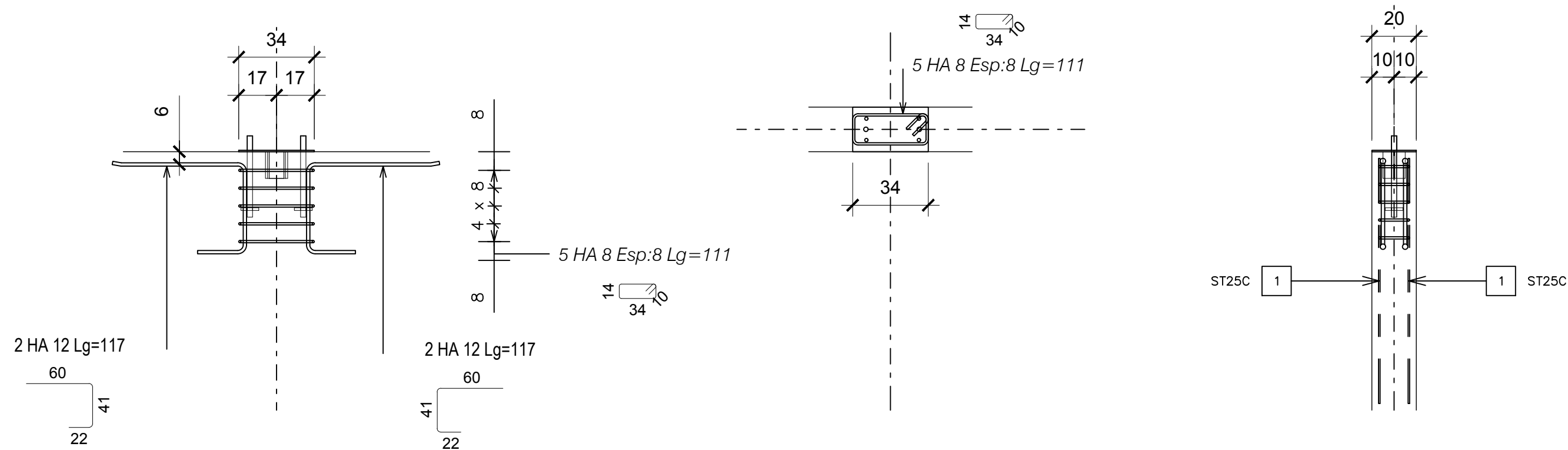

Détail type renfort de prescellement en bout de voile

Détail A

